

La Campanilla

Cooperativa Telefónica de V. Flandria

#306

Año XXV
Diciembre 2025

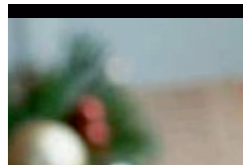

Servicio de información

Avisos varios • Servicios de COTEFLAN • Teléfonos útiles

Publicidades

Comercios • Profesionales • Servicios varios

Clasificados

Profesionales • Comerciales

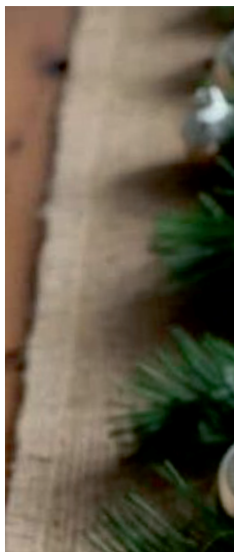
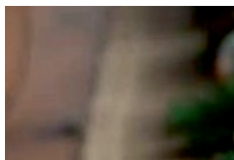

COTEFLAN



Información

Avisos y servicios de COTEFLAN

— La —
Campanilla

Cooperativa Telefónica de V. Flandria

"Nuestra propuesta es crecer y seguir brindando cada vez más y mejores servicios."

La Campanilla

Nº 306 / Año XXV / Diciembre 2025

Diagramación: ival

Dirección: Cooperativa Telefónica y de Obras y Servicios Públicos de Villa Flandria Ltda.

*Los Tilos 885, Jáuregui (CP 6706),
Buenos Aires, Argentina.*

Tel.: (02323) 494200

Mail: info@coteflan.com.ar

Secciones

Pág.
02 **Información**
*Avisos y servicios de
COTEFLAN*

Pág.
07 **Publicidades**
*Anuncios de distintos
rubros y categorías*

Pág.
15 **Clasificados**
*Clasificados profesionales
y comerciales*

Teléfonos de COTEFLAN

Reclamos/
Administración 494200

Oficina Comercial *Línea 1* 498873
Línea 2 498874
Línea 3 498729

Consultas
Administrativas 15-333768

Consultas Generales 15-233428

Consultas sobre Internet

02323-15-333520

de 8 a 22 hs.

Horarios de atención al público

Administración y Oficina Comercial:
días hábiles de 7 a 14 hs.
Tropero Moreira 586.
Tel.: 494200 / 498873.

www.coteflan.com.ar



COTEFLAN

{ Servicio de Internet Planas y Abonos

En virtud de la situación económica, de la cual la Cooperativa no es ajena, nos vemos en la necesidad de notificar que los planes y abonos del servicio de Internet podrían sufrir leves modificaciones.
Consejo de Administración.

REGLAMENTO GENERAL DE SERVICIO BÁSICO TELEFÓNICO

TELECOMUNICACIONES

RESOLUCIÓN 10.059/99

CAPÍTULO II: RECLAMOS POR AVERÍAS

*ARTÍCULO 31º - El reclamo que se realice mediante el servicio 114, por interrupción del servicio, o deficiencias en la calidad del mismo, deberá ser reparado dentro de los **TRES (3) días hábiles**. Al momento de efectuar el reclamo, el prestador deberá asignarle un número identificadorio, el que será informado al cliente y que operará como comprobante del reclamo efectuado. Si el prestador no efectuara la reaparación en el plazo estipulado, el cliente quedará habilitado para requerir la intervención de la Autoridad de Aplicación, conforme a los dispuesto por el Título III del presente Reglamento.*

SR. ABONADO: En caso de tormentas eléctricas, se recomienda desconectar aparatos telefónicos, módem, router y cualquier artefacto que pueda ser perjudicado.

La Cooperativa no se responsabiliza por los daños ocasionados por las inclemencias del tiempo (caída de rayo, baja de tensión eléctrica, etc.).

{ Falta de pago de Servicios

La falta de pago de la factura a treinta (30) días corridos, corresponde la suspensión del servicio. A sesenta (60) días corridos posteriores al vencimiento corresponde dar de baja el servicio.

* Servicios Gratuitos Teléfonos útiles

Urgencias _____	911
Policía _____	101
Hospital _____	107
Bomberos _____	100
Farmacias _____	123
ANSES _____	130
PAMI _____	138
Reparaciones _____	114
Informes _____	110
Restricción de ID _____	*37
Trata de Personas _____	145
Servicios Especiales _____	134

ADHERÍ TUS FACTURAS
COTEFLAN
CON TARJETA DE CRÉDITO

VISA

DECI A LA
NO VIOLENCIA
HACIA LAS MUJERES
LLAMA AL 144

TELÉFONO GRATUITO PARA TODO EL PAÍS
CONTENCIÓN, INFORMACIÓN Y ASESORAMIENTO
LAS 24 HORAS, LOS 365 DÍAS DEL AÑO

Información

Avisos y servicios de COTEFLAN

* **Atención!**

*Ante los casos de
violencia de género,
se ofrecen nuevos
canales de
comunicación.*

Enviar Whatsapp
a los siguientes números:

011 2771 6463

011 2775 9047

011 2775 9048

Enviar Mail a:

generosydiversidad@gmail.com

Estimados Usuarios/Abonados

Les acercamos información acerca de los medios por los cuales podrán abonar sus facturas. Podrán hacerlos vía:

- Débito automático desde cuenta bancaria
- Débito automático desde tarjeta de crédito (CABAL o VISA)
- Pago por medio de Red Link o Red Banelco
- Pago telefónico con tarjeta
- Pago Fácil
- Rapipago
- Mercado Pago
- Provincia NET Pagos

También puede hacerlo de manera fácil y práctica desde nuestra **Oficina Virtual.**

Para adherirse debe ingresar a:

<https://oficinavirtual.coteflan.com.ar/oficinavirtual>

Luego debe crear la cuenta con los datos solicitados. Y por último se dirige al link Mi Deuda donde encontrará las facturas que debe abonar.

Para abonarlas puede hacerlo mediante el botón de **RIPSA** o al seleccionarlas se cargan en el carrito para luego pagarlas por medio de **Mercado Pago.**

Sres. abonados

Informamos que la **GUÍA TELEFÓNICA ON-LINE** se encuentra disponible en nuestra Web www.coteflan.com.ar.

Ante cualquier duda o inconveniente, acercarse a la oficina comercial.

La Campanilla

Cooperativa Telefónica de V. Flandria

Publicidades / Clasificados

PUBLICÁ EN LA CAMPANILLA

Para que tu **Clasificado** o **Publicidad** sea publicado en tiempo y forma envíanos la información hasta el último día del mes anterior al que se desea publicar

*Llamá al 494-200 o dirígite a las oficinas de COTEFLAN
Tropero Moreira 586*



COTEFLAN

Información

Avisos y servicios de COTEFLAN

Nuevos Horarios *de atención al público*

Administración y Oficina Comercial:

días hábiles de **7 a 14 hs.**

Tropero Moreira 586. Tels.: 494200 / 15-333768



COTEFLAN

Todo lo que necesitás,
en un solo QR

Consulte online



**LA GUIA
TELEFONICA**

*ingresando a
nuestro sitio web*

coteflan.com.ar/guia.php

SERVICIO DE FACTURA ONLINE

MUY FÁCIL , PRÁCTICO y además colaborarás con el Medio Ambiente
reduciendo el gasto de papel

**Cómo hago para
ADHERIRME ?**

Ingresá a nuestra web de la Oficina Virtual

<https://oficinavirtual.coteflan.com.ar/oficinavirtual>

- 1** Crear Cuenta
- 2** Ingrese los datos solicitados



ORGANIZACIÓN
RUBÉN FEIJOO
SEGUROS

REPRESENTANTE OFICIAL EN LA ZONA DEL GRUPO GALENO



EFFECTIVO SÍ

SUMATE
AL GRAN

LANZAMIENTO



Automóviles
y Pick-ups





Multicobertura
de vivienda



Accidentes
personales

Luján: Avda. España 826
Pueblo Nuevo: Tropero Moreira 10.

+54.9+2323.589231
ventas@segurosenujan.com.ar
www.segurosenujan.com.ar

SEGUINOS:  

TEJEDURIA PAMPA

BLANQUERIA Y TAPICERIA
SABANAS – ACOLCHADOS – ALMOHADAS –
TOALLAS
LINEAS PIÑATA – FUTBOL ORIGINAL
DANUBIO – ALCOYANA – REGATTA – SANTISTA
CORTINAS AMBIENTE
BLACK OUT – TODO PARA EL BAÑO

VENTAS POR MAYOR Y MENOR
GRAL PEÑALOZA 844 PUEBLO NUEVO
02323-494337
FACEBOOK: TEJEDURIA PAMPA

¿NECESITAS ASESORÍA CONTABLE?

¡SOLICITÁ TU PRESUPUESTO!

SERVICIOS

- ASESORAMIENTO CONTABLE
- ASESORAMIENTO FISCAL
- ASESORAMIENTO SOCIETARIO
- AUDITORÍAS INTERNAS
- ASESORAMIENTO LABORAL
- Y MÁS...

CONTACTANOS



FD
ESTUDIO CONTABLE

 estudiocontable.diamante

 11-24786070

 federico.diamante@yahoo.com.ar

Forrajes Jarito



- * Alimentos balanceados
- * Garrafas, leña, carbón
- * Alimentos y accesorios para mascotas
- * Artículos de limpieza y jardinería
- * Semillas, jaulas, fardos, insecticidas, césped
- * Cloro líquido y granulado
- * Artículos para piletas

Tropero Moreira 855 - Pueblo Nuevo
Envíos a domicilio sin cargo

 **498500**



LEGÍTIMA SUCESIONES
SERVICIOS JURÍDICOS

ESTUDIO ESPECIALIZADO EN SUCESIONES

Somos un estudio dedicado **exclusivamente** a las sucesiones.

Contamos con **amplia experiencia** en derecho sucesorio para resolver cada caso en particular. Brindamos **asesoramiento personalizado**, conforme a las necesidades de cada cliente.

Nos encargamos de llevar adelante el **inicio, seguimiento y conclusión** de la sucesión.

Dra. Carlina Cebolla
T147 F255 CPACF

Dra. Floriana Ronco
T55 F396 CALP

La Cecilia Km 72,
Lujan
WhatsApp **1156463626**

estudio@sucesioneslalegitima.ar
www.sucesioneslalegitima.ar
www.instagram.com/legitima_sucesiones

Enseñanza del idioma Inglés



- Cursos a niños, jóvenes y adultos.
- Clases grupales.
- Clases individuales.
- Salidas educativas.

COMUNICARSE AL: 2323 331252

Dirección: 8 de Diciembre 1133
Pueblo Nuevo

Aldana Bojanich – Traductora Pública de Inglés

■ PROYECTO | DIRECCION DE OBRA | CONSTRUCCION

ESTUDIO DE ARQUITECTURA ■
ARQ. MAXIMILIANO HRASTE ■
MAT.26481 ■

ESTUDIO
José Manuel Estrada N° 1231
Jáuregui | Luján | Bs.As.

Tel: 02323-498911
Cel: 02323-15 58 99 00
mhraste@coopflan.com.ar



CONSTRUCCIONES SUSTENTABLES



ELECTRICIDAD | ALBAÑILERIA | HERRERIA | PLOMERIA | GAS |
CARPINTERIA | PINTURA | PISCINA | AGUA | PERFORACIONES |
CLOACAS | AUTOMATIZACION DE PORTONES | AIRE
ACONDICIONADO | CAMARAS DE SEGURIDAD
PROYECTOS - INDUSTRIAS - COMERCIOS - HOGAR - RURAL



11-58334240 / 2323-633430

M[®] Matilde Maria Teruel
Estudio Impositivo Contable

Tus números, en buenas manos

Asesoramos Sociedades, Responsables Inscriptos
y Monotributistas

Horario: 8 a 16 hs



Contactanos y conocé los servicios que mejor se
adecúen a tus necesidades.



(02323) 498 755



+54 (11) 5177 8572



matildemariateruel@gmail.com



Tropero Moreira 1531, Jáuregui

Publicidades



TROPERO MOREIRA 50

**DISTRIBUIDORA
SALVADOR
HNOS**

VENTAS POR MAYOR Y MENOR

LOS MEJORES PRECIOS EN BEBIDAS Y ALIMENTOS

- Promos de Fiambres
- Hielo
- Carbon y muchas cosas mas

Para enterarte de nuestras ofertas semanales
seguinos en Instagram

 Distribuidora.salvador
 2323603739

Lunes a Sábados de 8y30hs a 20y30hs
Domingos de 8y30 a 13hs.
 TROPERO MOREIRA 50



S.I.S.
SERVICIO INTEGRAL EN SISTEMAS

REPARACIÓN Y ACTUALIZACIÓN
CPU- MONITORES- IMPRESORAS - GPS
MANTENIMIENTO PREVENTIVO
ANTIVIRUS
RECUPERACIÓN DE DATOS
ABSOLUTA RESERVA
SERVICIO TÉCNICO ESPECIALIZADO

RETIRO
Y ENTREGA A DOMICILIO
ATENCIÓN A PARTICULARES,
COMERCIOS Y EMPRESAS

LUJÁN- OLIVERA- CORTINEZ- JAÚREGUI-
PUEBLO NUEVO- LORETO - CARLOS KEEN- OPEN DOOR

Consultas: sisteculjan@gmail.com | Cel: 02323—15—606379

GESTORÍA DEL AUTOMOTOR

Alejandra L. Scarzo

Mandataria Registral
Matrícula del RNPA N° 036708/10

*Transferencias
Prendas
Denuncia de Venta
Altas y Bajas impositivas
Contratos de Leasing
Trámites varios*

Tel. 02323-497964 / 15610633
E-mail: alescario@yahoo.com.ar
Libertad 80 - Jáuregui



LAVADERO DE ROPA VERO



Retirada y entrega a domicilio sin cargo

**TEL. 2323 15 545209
494832**



DON HIERRO

HIERROS - CHAPAS - PERFILES

**Servicio Integral de Herrería
Techos - Zinguería**

**EL PRECIO
MAS
BAJO!!!**

Sanitarios - Grifería
Termofusión
Presupuestos Sin Cargo

**TROPERO MOREIRA 1345
PUEBLO NUEVO
TEL: 02323-498507
CEL: 011-15-5694 4836**





TU VIVIENDA JOVEN

Con Viviendas Jóvenes, construimos tu hogar
LLAVE EN MANO con:

Diseño moderno, versátil y adaptable a todos los gustos
Construcción rápida: ¡la mitad del tiempo de una obra tradicional!
Costo reducido: ¡ahorrás hasta un 50%!



Usamos materiales de
calidad superior:

- ◆ Bloques de hormigón en
varios colores
- Pisos de hormigón llaneado
de gran durabilidad
- ◆ Techos de madera a la vista
con chapa color
- ◆ Aberturas de aluminio de
alta prestación

Ideal para quienes
buscan calidad, estilo y
eficiencia.

¡Es el momento de
construir tu futuro con
estilo y rapidez!

CONSULTÁ AHORA

Contactanos hoy y hacé
realidad tu casa soñada

2323 -449665

La Campanilla

Cooperativa Telefónica de V. Flandria

Publicidades / Clasificados

PUBLICÁ EN LA CAMPANILLA

Para que tu **Clasificado** o **Publicidad** sea publicado en tiempo y forma envíanos la información hasta el último día del mes anterior al que se desea publicar

*Llamá al 494-200 o dirigitte
a las oficinas de COTEFLAN
Tropero Moreira 586*

Salud

DRA. NOELIA I. HRASTE

M.P. 57535 - M.N. 123114

PEDIATRÍA - ADOLESCENCIA

Obras Sociales.

Tel. 15-646478, De la Virgen 666.

LIC. MAILÍN CUEVAS

M.P. 112574

LICENCIADA EN PSICOPEDAGOGÍA

Consultas y turnos: 2323-15-625762

Tropero Moreira 580.

Enseñanza

CLASES DE INGLÉS

Apoyo - Cursos

Cel. 15-680559, Jáuregui. Prof. Paula.

CLASES PARTICULARES Y APOYO DE INGLÉS

NIVEL BÁSICO, INICIAL Y MEDIO.

Cel. o Whats. 2323-15-526147.

Magdalena Casset.

Profesiones

ARQUITECTA CLARISA SALVO

Proyecto, dirección, construcción,

remodelación de obras. Planos

municipales. Cel. 2323-449665.

Varios

VIVIENDAS LLAVE EN MANO!

Construcción tradicional. Diseños

exclusivos para cada propietario.

Consultanos!

Cel. 2323-449665.

Clasificados

HÉCTOR CORIA - PLOMERÍA / GAS

Instalación, reparación de artefactos de gas y bombeadores. Tel. 498490.

REPARACIONES DOMICILIARIAS

Albañilería, gas, electricidad, plomería, pintura. Tel. 494572 / 011-15-38082742.

Miguel Martínez EXCAVACIONES

Pozos ciegos, calce, losa y bóveda.
Conexiones. Pozos - Piletas - Cimientos -
Bases - Zanjeos en gral. Limpieza de lotes
- Sacada de árboles - Poda.
Martín Fierro 1350, B° Beláustegui.
Cel. 02323-15-558235 / Tel. 577029.

ALEJANDRO

- Reparación y colocación de: cocinas,
calefactores, termotanques, bombas de
agua, etc.
- Plomería en general.
- Reparación de accesorios en baños,
lavaderos, cocinas, etc.
Tel. 02323-15-612061 (Enviar mensajes).

Venta/Inmueble

VENDO
FONDO DE COMERCIO
ALQUILER DE DISFRACES
COMPLETO
Buena clientela.
Tel. 15-520729, Cecilia.

¡Excelente oportunidad! Vendo lote 10 x
50 mts., Calle San Martín 325, 260 m²
cubiertos. Tel. 494669.

Compra/Varios

Compro muebles usados.
Aberturas, rejas, broncerías, juegos de
jardín -hierro y cemento-, radios viejas,
cubiertos, vajillas, iluminación, juguetes
viejos usados, relojes viejos, bicicletas
viejas.
Mandar fotos por Whatsapp al 2323-15-
677228. Mario. Absoluta privacidad.

Personal ofrecido

Dicto clases de apoyo de Inglés.
Mariano Moreno 241, Jáuregui.
Tel. 497639 ó 011-15-65205639. Carla.

Cuidado de pacientes internados y
personas mayores a domicilio.
Tel. 2323-15-658349. Mónica Benítez.

Reparaciones domiciliarias. Albañilería,
gas, electricidad, plomería, pintura. Jorge.
Tel. 494572 / Cel. 011-15-38082742.

Enfermera Ana Céspedes. M.P. 37632. Tel.
498621 ó 15-586246. Tropero Moreira 931.

Señorita se ofrece para cuidado de niños
por la mañana.
Llamar al 15-538638 / 498186.
Techista. Colocación de membranas,
impermeabilización de techos, arreglos
en gral. Tel. 498303.

A close-up, slightly blurred photograph of a person's hand with pink nail polish typing on a black laptop keyboard. The hand is wearing a blue and white striped shirt cuff. The background is out of focus, showing more of the laptop and some papers.

¿CÓMO PAGAR A TRAVÉS DE LA OFICINA VIRTUAL?

Solicítanos el instructivo



400 MEGAS FTTH

100 y 200 MEGAS FTTH

*Planes con llamadas
locales bonificadas*

**LLAME AL
494-200**

 **15-333768**

**CONSULTÁ POR
DISPONIBILIDAD
EN TU ZONA**

**ADHERÍ TUS
FACTURAS
DE COTEFAN CON
TARJETA DE CRÉDITO**

VISA

 **CABAL**

S.R.

Instalaciones de
AIRE
ACONDICIONADO

Tel: 02323 15 589789

**Consultas
sobre
Internet**

De 8 a 22 hs.

02323-15-
333520



COTEFAN

OFICINA VIRTUAL



ACCEDÉ DESDE NUESTRA WEB

- *Chequeá el estado de tu cuenta.*
- *Descargá facturas.*
- *Consultar el registro de llamadas.*

Podés registrarte con tu dirección de correo electrónico. Además participás todos los meses por la bonificación de tu servicio.

 www.coteflan.com.ar