

# La Campanilla

Cooperativa Telefónica de V. Flandria

## #307

Año XXVI  
Enero 2026



## Servicio de información

Avisos varios • Servicios de COTEFLAN • Teléfonos útiles

## Publicidades

Comercios • Profesionales • Servicios varios

## Clasificados

Profesionales • Comerciales

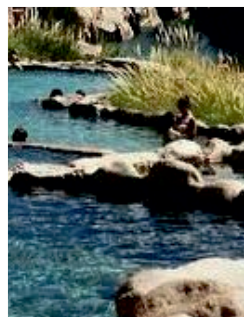
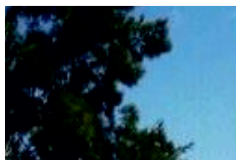

COTEFLAN

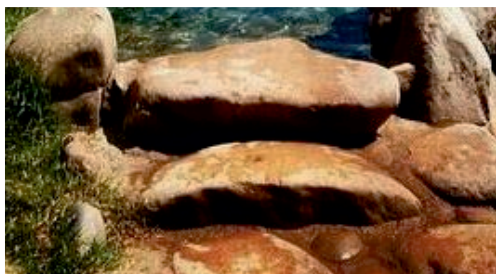

## Información

*Avisos y servicios de COTEFLAN*

— La —  
**Campanilla**

Cooperativa Telefónica de V. Flandria

**"Nuestra propuesta es crecer y seguir brindando cada vez más y mejores servicios."**

**La Campanilla**

**N° 307 / Año XXVI / Enero 2026**

**Diagramación:** ival

**Dirección:** Cooperativa Telefónica y de Obras y Servicios Públicos de Villa Flandria Ltda.

*Los Tilos 885, Jáuregui (CP 6706),  
Buenos Aires, Argentina.*

Tel.: (02323) 494200

Mail: [info@coteflan.com.ar](mailto:info@coteflan.com.ar)

## Secciones

Pág.  
**02** **Información**  
*Avisos y servicios de  
COTEFLAN*

Pág.  
**07** **Publicidades**  
*Anuncios de distintos  
rubros y categorías*

Pág.  
**15** **Clasificados**  
*Clasificados profesionales  
y comerciales*

## # Teléfonos de COTEFLAN

Reclamos/  
Administración 494200

Oficina Comercial *Línea 1* 498873  
*Línea 2* 498874  
*Línea 3* 498729

Consultas  
Administrativas 15-333768

Consultas Generales 15-233428

### Consultas sobre Internet

02323-15-333520

de 8 a 22 hs.

## Horarios de atención al público

### Administración y Oficina Comercial:

días hábiles de 7 a 14 hs.

Tropero Moreira 586.

Tel.: 494200 / 498873.

[www.coteflan.com.ar](http://www.coteflan.com.ar)



**COTEFLAN**

## { Servicio de Internet Planas y Abonos

En virtud de la situación económica, de la cual la Cooperativa no es ajena, nos vemos en la necesidad de notificar que los planes y abonos del servicio de Internet podrían sufrir leves modificaciones. Consejo de Administración.

### REGLAMENTO GENERAL DE SERVICIO BÁSICO TELEFÓNICO

TELECOMUNICACIONES

RESOLUCIÓN 10.059/99

#### CAPÍTULO II: RECLAMOS POR AVERÍAS

*ARTÍCULO 31º - El reclamo que se realice mediante el servicio 114, por interrupción del servicio, o deficiencias en la calidad del mismo, deberá ser reparado dentro de los **TRES (3) días hábiles**. Al momento de efectuar el reclamo, el prestador deberá asignarle un número identificador, el que será informado al cliente y que operará como comprobante del reclamo efectuado. Si el prestador no efectuara la reaparación en el plazo estipulado, el cliente quedará habilitado para requerir la intervención de la Autoridad de Aplicación, conforme a los dispuesto por el Título III del presente Reglamento.*

**SR. ABONADO:** En caso de tormentas eléctricas, se recomienda desconectar aparatos telefónicos, módem, router y cualquier artefacto que pueda ser perjudicado.

La Cooperativa no se responsabiliza por los daños ocasionados por las inclemencias del tiempo (caída de rayo, baja de tensión eléctrica, etc.).

## { Falta de pago de Servicios

La falta de pago de la factura a treinta (30) días corridos, corresponde la suspensión del servicio. A sesenta (60) días corridos posteriores al vencimiento corresponde dar de baja el servicio.

### \* Servicios Gratuitos Teléfonos útiles

Urgencias _____	911
Policía _____	101
Hospital _____	107
Bomberos _____	100
Farmacias _____	123
ANSES _____	130
PAMI _____	138
Reparaciones _____	114
Informes _____	110
Restricción de ID _____	*37
Trata de Personas _____	145
Servicios Especiales _____	134

ADHERÍ TUS FACTURAS  
COTEFLAN  
CON TARJETA DE CRÉDITO

**VISA**

DECI A LA  
**NO VIOLENCIA**  
HACIA LAS MUJERES  
**LLAMA AL 144**

TELÉFONO GRATUITO PARA TODO EL PAÍS  
CONTENCIÓN, INFORMACIÓN Y ASESORAMIENTO  
LAS 24 HORAS, LOS 365 DÍAS DEL AÑO

## Información

*Avisos y servicios de COTEFLAN*

### \* **Atención!**

*Ante los casos de  
violencia de género,  
se ofrecen nuevos  
canales de  
comunicación.*

Enviar Whatsapp  
a los siguientes números:

**011 2771 6463**

**011 2775 9047**

**011 2775 9048**

Enviar Mail a:

***generosydiversidad@gmail.com***

### **Estimados Usuarios/Abonados**

Les acercamos información acerca de los medios por los cuales podrán abonar sus facturas. Podrán hacerlos vía:

- Débito automático desde cuenta bancaria
- Débito automático desde tarjeta de crédito (CABAL o VISA)
- Pago por medio de Red Link o Red Banelco
- Pago telefónico con tarjeta
- Pago Fácil
- Rapipago
- Mercado Pago
- Provincia NET Pagos

También puede hacerlo de manera fácil y práctica desde nuestra **Oficina Virtual.**

Para adherirse debe ingresar a:

**<https://oficinavirtual.coteflan.com.ar/oficinavirtual>**

Luego debe crear la cuenta con los datos solicitados. Y por último se dirige al link Mi Deuda donde encontrará las facturas que debe abonar.

Para abonarlas puede hacerlo mediante el botón de **RIPSA** o al seleccionarlas se cargan en el carrito para luego pagarlas por medio de **Mercado Pago.**

#### **Sres. abonados**

Informamos que la **GUÍA TELEFÓNICA ON-LINE** se encuentra disponible en nuestra Web [www.coteflan.com.ar](http://www.coteflan.com.ar).

*Ante cualquier duda o inconveniente, acercarse a la oficina comercial.*



# La Campanilla

Cooperativa Telefónica de V. Flandria

## Publicidades / Clasificados

### ***PUBLICÁ EN LA CAMPANILLA***

Para que tu **Clasificado** o **Publicidad** sea publicado en tiempo y forma envíanos la información hasta el último día del mes anterior al que se desea publicar

*Llamá al 494-200 o dirígite a las oficinas de COTEFLAN  
Tropero Moreira 586*



COTEFLAN

## Información

Avisos y servicios de COTEFLAN

### Nuevos Horarios *de atención al público*

**Administración y Oficina Comercial:**

días hábiles de **7 a 14 hs.**

Tropero Moreira 586. Tels.: 494200 / 15-333768



COTEFLAN

Todo lo que necesitás,  
en un solo QR

*Consulte online*



**LA GUIA  
TELEFONICA**

*ingresando a  
nuestro sitio web*

***coteflan.com.ar/guia.php***

## SERVICIO DE FACTURA ONLINE

MUY FÁCIL , PRÁCTICO y además colaborarás con el Medio Ambiente  
reduciendo el gasto de papel

**Cómo hago para  
ADHERIRME ?**

Ingresá a nuestra web de la Oficina Virtual

<https://oficinavirtual.coteflan.com.ar/oficinavirtual>

- 1** Crear Cuenta
- 2** Ingrese los datos solicitados



ORGANIZACIÓN  
**RUBÉN FEIJOO**  
SEGUROS

REPRESENTANTE OFICIAL EN LA ZONA DEL GRUPO GALENO



**EFFECTIVO SÍ**

SUMATE  
AL GRAN

**LANZAMIENTO**



Automóviles  
y Pick-ups





Multicobertura  
de vivienda



Accidentes  
personales

Luján: Avda. España 826  
Pueblo Nuevo: Tropero Moreira 10.

+54.9+2323.589231  
ventas@segurosenujan.com.ar  
www.segurosenujan.com.ar

SEGUINOS:  

# TEJEDURIA PAMPA

BLANQUERIA Y TAPICERIA  
SABANAS – ACOLCHADOS – ALMOHADAS –  
TOALLAS  
LINEAS PIÑATA – FUTBOL ORIGINAL  
DANUBIO – ALCOYANA – REGATTA – SANTISTA  
CORTINAS AMBIENTE  
BLACK OUT – TODO PARA EL BAÑO

VENTAS POR MAYOR Y MENOR  
GRAL PEÑALOZA 844 PUEBLO NUEVO  
02323-494337  
FACEBOOK: TEJEDURIA PAMPA

¿NECESITAS ASESORÍA CONTABLE?

¡SOLICITÁ TU PRESUPUESTO!

**SERVICIOS**

- ASESORAMIENTO CONTABLE
- ASESORAMIENTO FISCAL
- ASESORAMIENTO SOCIETARIO
- AUDITORÍAS INTERNAS
- ASESORAMIENTO LABORAL
- Y MÁS...

**CONTACTANOS**



estudiocontable.diamante

11-24786070

federico.diamante@yahoo.com.ar

# Forrajes Jarito



- \* Alimentos balanceados
- \* Garrafas, leña, carbón
- \* Alimentos y accesorios para mascotas
- \* Artículos de limpieza y jardinería
- \* Semillas, jaulas, fardos, insecticidas, césped
- \* Cloro líquido y granulado
- \* Artículos para piletas

Tropero Moreira 855 - Pueblo Nuevo  
Envíos a domicilio sin cargo

 **498500**



## LEGÍTIMA SUCESIONES

SERVICIOS JURÍDICOS

### ESTUDIO ESPECIALIZADO EN SUCESIONES

Somos un estudio dedicado **exclusivamente** a las sucesiones.

Contamos con **amplia experiencia** en derecho sucesorio para resolver cada caso en particular. Brindamos **asesoramiento personalizado**, conforme a las necesidades de cada cliente.

Nos encargamos de llevar adelante el **inicio, seguimiento y conclusión** de la sucesión.

**Dra. Carlina Cebolla**  
T147 F255 CPACF

**Dra. Floriana Ronco**  
T55 F396 CALP

La Cecilia Km 72,  
Lujan  
WhatsApp **1156463626**

[estudio@sucesioneslalegitima.ar](mailto:estudio@sucesioneslalegitima.ar)  
[www.sucesioneslalegitima.ar](http://www.sucesioneslalegitima.ar)  
[www.instagram.com/legitima\\_sucesiones](https://www.instagram.com/legitima_sucesiones)

# **PUBLIQUE EN** **La Campanilla**

Cooperativa Telefónica de V. Flandria

Para que su **Clasificado** o **Publicidad** sea publicado en tiempo y forma envíanos la información hasta el último día del mes anterior al que se desea publicar

*Llame al 494-200 o por WhatsApp al 2323-333768. También puede acercarse a las oficinas de COTEFLAN, Tropero Moreira 586.*



■ PROYECTO | DIRECCION DE OBRA | CONSTRUCCION

**ESTUDIO DE ARQUITECTURA ■**  
ARQ. MAXIMILIANO HRASTE ■  
MAT.26481 ■

Tel: 02323-498911  
Cel: 02323-15 58 99 00  
mhraste@coopflan.com.ar

**ESTUDIO**  
José Manuel Estrada N° 1231  
Jáuregui | Luján | Bs.As.



## CONSTRUCCIONES SUSTENTABLES



ELECTRICIDAD | ALBAÑILERIA | HERRERIA | PLOMERIA | GAS |  
CARPINTERIA | PINTURA | PISCINA | AGUA | PERFORACIONES |  
CLOACAS | AUTOMATIZACION DE PORTONES | AIRE  
ACONDICIONADO | CAMARAS DE SEGURIDAD

PROYECTOS - INDUSTRIAS - COMERCIOS - HOGAR - RURAL



11-58334240 / 2323-633430

M<sup>®</sup>

Matilde Maria Teruel

Estudio Impositivo Contable

*Tus números, en buenas manos*

Asesoramos Sociedades, Responsables Inscriptos  
y Monotributistas

Horario: 8 a 16 hs



Contactanos y conocé los servicios que mejor se  
adecúen a tus necesidades.



(02323) 498 755



+54 (11) 5177 8572



matildemariateruel@gmail.com



Tropero Moreira 1531, Jáuregui



### Enseñanza del idioma Inglés



- Cursos a niños, jóvenes y adultos.
- Clases grupales.
- Clases individuales.
- Salidas educativas.

**COMUNICARSE AL: 2323 331252**

Dirección: 8 de Diciembre 1133  
Pueblo Nuevo

Aldana Bojanich – Traductora Pública de Inglés



SERVICIO INTEGRAL EN SISTEMAS



**REPARACIÓN Y ACTUALIZACIÓN**  
**CPU- MONITORES- IMPRESORAS - GPS**  
**MANTENIMIENTO PREVENTIVO**  
**ANTIVIRUS**  
**RECUPERACIÓN DE DATOS**  
**ABSOLUTA RESERVA**  
**SERVICIO TÉCNICO ESPECIALIZADO**

**RETIRO**  
**Y ENTREGA A DOMICILIO**  
**ATENCIÓN A PARTICULARES,**  
**COMERCIOS Y EMPRESAS**

**LUJÁN- OLIVERA- CORTINEZ- JAÚREGUI-**  
**PUEBLO NUEVO- LORETO - CARLOS KEEN- OPEN DOOR**

**Consultas: sisteculjan@gmail.com | Cel: 02323—15—606379**

## GESTORÍA DEL AUTOMOTOR

**Alejandra L. Scarzo**

Mandataria Registral  
Matrícula del RNPA N° 036708/10

*Transferencias  
Prendas  
Denuncia de Venta  
Altas y Bajas impositivas  
Contratos de Leasing  
Trámites varios*

Tel. 02323-497964 / 15610633  
E-mail: alescario@yahoo.com.ar  
Libertad 80 - Jáuregui



### LAVADERO DE ROPA VERO



*Retirada y entrega a domicilio sin cargo*

**TEL. 2323 15 545209  
494832**



## DON HIERRO

### HIERROS - CHAPAS - PERFILES

**Servicio Integral de Herrería  
Techos - Zinguería**

**EL PRECIO  
MAS  
BAJO!!!**

Sanitarios - Grifería  
Termofusión  
Presupuestos Sin Cargo

**TROPERO MOREIRA 1345  
PUEBLO NUEVO  
TEL: 02323-498507  
CEL: 011-15-5694 4836**





# TU VIVIENDA JOVEN

Con Viviendas Jóvenes, construimos tu hogar  
**LLAVE EN MANO con:**

Diseño moderno, versátil y adaptable a todos los gustos  
Construcción rápida: ¡la mitad del tiempo de una obra tradicional!  
Costo reducido: ¡ahorrás hasta un 50%!



Usamos materiales de  
calidad superior:

- ◆ Bloques de hormigón en  
varios colores
- Pisos de hormigón llaneado  
de gran durabilidad
- ◆ Techos de madera a la vista  
con chapa color
- ◆ Aberturas de aluminio de  
alta prestación

Ideal para quienes  
buscan calidad, estilo y  
eficiencia.

¡Es el momento de  
construir tu futuro con  
estilo y rapidez!

**CONSULTÁ AHORA**

Contactanos hoy y hacé  
realidad tu casa soñada

**2323 -449665**

# La Campanilla

Cooperativa Telefónica de V. Flandria

Publicidades / Clasificados

## **PUBLICÁ EN LA CAMPANILLA**

Para que tu **Clasificado** o **Publicidad** sea publicado en tiempo y forma envíanos la información hasta el último día del mes anterior al que se desea publicar

*Llamá al 494-200 o dirigitte  
a las oficinas de COTEFLAN  
Tropero Moreira 586*

## Salud

### **DRA. NOELIA I. HRASTE**

M.P. 57535 - M.N. 123114

PEDIATRÍA - ADOLESCENCIA

Obras Sociales.

Tel. 15-646478, De la Virgen 666.

### **LIC. MAILÍN CUEVAS**

M.P. 112574

LICENCIADA EN PSICOPEDAGOGÍA

Consultas y turnos: 2323-15-625762

Tropero Moreira 580.

## Enseñanza

### **CLASES DE INGLÉS**

Apoyo - Cursos

Cel. 15-680559, Jáuregui. Prof. Paula.

### **CLASES PARTICULARES Y APOYO DE INGLÉS**

NIVEL BÁSICO, INICIAL Y MEDIO.

Cel. o Whats. 2323-15-526147.

Magdalena Casset.

## Profesiones

### **ARQUITECTA CLARISA SALVO**

Proyecto, dirección, construcción, remodelación de obras. Planos municipales. Cel. 2323-449665.

## Varios

### **VIVIENDAS LLAVE EN MANO!**

Construcción tradicional. Diseños exclusivos para cada propietario. Consultanos!

Cel. 2323-449665.

### **REPARACIONES DOMICILIARIAS**

Albañilería, gas, electricidad, plomería, pintura.

Tel. 494572 / 011-15-38082742.

## Clasificados

### HÉCTOR CORIA - PLOMERÍA / GAS

Instalación, reparación de artefactos de gas y bombeadores. Tel. 498490.

### Miguel Martínez EXCAVACIONES

Pozos ciegos, calce, losa y bóveda.  
Conexiones. Pozos - Piletas - Cimientos -  
Bases - Zanjeos en gral. Limpieza de lotes  
- Sacada de árboles - Poda.  
Martín Fierro 1350, B° Beláustegui.  
Cel. 02323-15-558235 / Tel. 577029.

### ALEJANDRO

- Reparación y colocación de: cocinas,  
calefactores, termotanques, bombas de  
agua, etc.  
- Plomería en general.  
- Reparación de accesorios en baños,  
lavaderos, cocinas, etc.  
Tel. 02323-15-612061 (Enviar mensajes).

## Ventas

Vendo Honda Storm 2009, de Luján. Falta  
batería, bocina y cuenta kms.  
\$ 1.000.000, WhatsApp 11-2698-7569.

Vendo terreno 10 x 38 con garage y pileta.  
6 x 10 de hormigón. U\$S 70.000.  
WhatsApp 11-2698-7569. B° Lanusse N.

**VENDO FONDO DE COMERCIO**  
**ALQUILER DE DISFRACES COMPLETO**  
Buena clientela.  
Tel. 15-520729, Cecilia.

¡Excelente oportunidad! Vendo lote 10 x  
50 mts., Calle San Martín 325, 260 m²  
cubiertos. Tel. 494669.

## Compras

Compro muebles usados.  
Aberturas, rejas, broncerías, juegos de  
jardín -hierro y cemento-, radios viejas,  
cubiertos, vajillas, iluminación, juguetes  
viejos usados, relojes viejos, bicicletas  
viejas.  
Mandar fotos por Whatsapp al 2323-15-  
677228. Mario. Absoluta privacidad.

## Personal ofrecido

Dicto clases de apoyo de Inglés.  
Mariano Moreno 241, Jáuregui.  
Tel. 497639 ó 011-15-65205639. Carla.

Cuidado de pacientes internados y  
personas mayores a domicilio.  
Tel. 2323-15-658349. Mónica Benítez.

Reparaciones domiciliarias. Albañilería,  
gas, electricidad, plomería, pintura. Jorge.  
Tel. 494572 / Cel. 011-15-38082742.

Enfermera Ana Céspedes. M.P. 37632. Tel.  
498621 ó 15-586246. Tropero Moreira 931.

Señorita se ofrece para cuidado de niños  
por la mañana.  
Llamar al 15-538638 / 498186.  
Techista. Colocación de membranas,  
impermeabilización de techos, arreglos  
en gral. Tel. 498303.



A close-up, slightly blurred photograph of a person's hand with pink nail polish typing on a black laptop keyboard. The hand is wearing a blue and white striped shirt cuff. The background is out of focus, showing more of the laptop and some papers.

# ***¿CÓMO PAGAR A TRAVÉS DE LA OFICINA VIRTUAL?***

Solicítanos el instructivo



400 MEGAS FTTH

100 y 200 MEGAS FTTH

*Planes con llamadas  
locales bonificadas*

**LLAME AL  
494-200**

 **15-333768**

**CONSULTÁ POR  
DISPONIBILIDAD  
EN TU ZONA**

**ADHERÍ TUS  
FACTURAS  
DE COTEFAN CON  
TARJETA DE CRÉDITO**

**VISA**

 **CABAL**

# S.R.

Instalaciones de  
**AIRE**  
ACONDICIONADO

Tel: 02323 15 589789

**Consultas  
sobre  
Internet**

De 8 a 22 hs.

02323-15-  
**333520**



COTEFAN

## OFICINA VIRTUAL



**ACCEDÉ DESDE NUESTRA WEB**

- *Chequeá el estado de tu cuenta.*
- *Descargá facturas.*
- *Consultar el registro de llamadas.*

Podés registrarte con tu dirección de correo electrónico. Además participás todos los meses por la bonificación de tu servicio.

 [www.coteflan.com.ar](http://www.coteflan.com.ar)