

La Campanilla

Cooperativa Telefónica de V. Flandria

#313

Año XXVI
Julio 2026

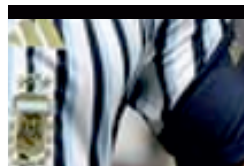

Servicio de información

Avisos varios · Servicios de COTEFLAN · Teléfonos útiles

Publicidades

Comercios · Profesionales · Servicios varios

Clasificados

Profesionales · Comerciales



COTEFLAN



Información

Avisos y servicios de COTEFLAN

— La —
Campanilla

Cooperativa Telefónica de V. Flandria

"Nuestra propuesta es crecer y seguir brindando cada vez más y mejores servicios."

La Campanilla

N° 313 / Año XXVI / Julio 2026

Diagramación: ival

Dirección: Cooperativa Telefónica y de Obras y Servicios Públicos de Villa Flandria Ltda.

*Los Tilos 885, Jáuregui (CP 6706),
Buenos Aires, Argentina.*

Tel.: (02323) 494200

Mail: info@coteflan.com.ar

Secciones

Pág.
02 **Información**
*Avisos y servicios de
COTEFLAN*

Pág.
07 **Publicidades**
*Anuncios de distintos
rubros y categorías*

Pág.
14 **Clasificados**
*Clasificados profesionales
y comerciales*

Teléfonos de COTEFLAN

Reclamos/
Administración **494200**

Oficina Comercial *Línea 1* **498873**
Línea 2 **498874**
Línea 3 **498729**

Consultas
Administrativas **15-333768**

Consultas Generales **15-233428**

Consultas sobre Internet

02323-15-333520

de 8 a 22 hs.

Horarios *de atención al público*

Administración y Oficina Comercial:
días hábiles de 8 a 15 hs.
Tropero Moreira 586.
Tel.: 494200 / 498873.

www.coteflan.com.ar



COTEFLAN

{ Servicio de Internet Planas y Abonos

En virtud de la situación económica, de la cual la Cooperativa no es ajena, nos vemos en la necesidad de notificar que los planes y abonos del servicio de Internet podrían sufrir leves modificaciones.
Consejo de Administración.

REGLAMENTO GENERAL DE SERVICIO BÁSICO TELEFÓNICO

TELECOMUNICACIONES
RESOLUCIÓN 10.059/99

CAPÍTULO II: RECLAMOS POR AVERÍAS

*ARTÍCULO 31º - El reclamo que se realice mediante el servicio 114, por interrupción del servicio, o deficiencias en la calidad del mismo, deberá ser reparado dentro de los **TRES (3) días hábiles**. Al momento de efectuar el reclamo, el prestador deberá asignarle un número identificador, el que será informado al cliente y que operará como comprobante del reclamo efectuado. Si el prestador no efectuara la reaparación en el plazo estipulado, el cliente quedará habilitado para requerir la intervención de la Autoridad de Aplicación, conforme a los dispuesto por el Título III del presente Reglamento.*

SR. ABONADO: En caso de tormentas eléctricas, se recomienda desconectar aparatos telefónicos, módem, router y cualquier artefacto que pueda ser perjudicado.

La Cooperativa no se responsabiliza por los daños ocasionados por las inclemencias del tiempo (caída de rayo, baja de tensión eléctrica, etc.).

{ Falta de pago de Servicios

La falta de pago de la factura a treinta (30) días corridos, corresponde la suspensión del servicio. A sesenta (60) días corridos posteriores al vencimiento corresponde dar de baja el servicio.

* Servicios Gratuitos Teléfonos útiles

Urgencias _____	911
Policía _____	101
Hospital _____	107
Bomberos _____	100
Farmacias _____	123
ANSES _____	130
PAMI _____	138
Reparaciones _____	114
Informes _____	110
Restricción de ID _____	*37
Trata de Personas _____	145
Servicios Especiales _____	134

ADHERÍ TUS FACTURAS
COTEFLAN
CON TARJETA DE CRÉDITO

VISA

DECÍ A LA
NO VIOLENCIA
HACIA LAS MUJERES
LLAMA AL 144
TELÉFONO GRATUITO PARA TODO EL PAÍS
CONTENCIÓN, INFORMACIÓN Y ASESORAMIENTO
LAS 24 HORAS, LOS 365 DÍAS DEL AÑO

Información

Avisos y servicios de COTEFLAN

* **Atención!**

*Ante los casos de
violencia de género,
se ofrecen nuevos
canales de
comunicación.*

Enviar Whatsapp
a los siguientes números:

011 2771 6463

011 2775 9047

011 2775 9048

Enviar Mail a:

generosydiversidad@gmail.com

Estimados Usuarios/Abonados

Les acercamos información acerca de los medios por los cuales podrán abonar sus facturas. Podrán hacerlos vía:

- Débito automático desde cuenta bancaria
- Débito automático desde tarjeta de crédito (CABAL o VISA)
- Pago por medio de Red Link o Red Banelco
- Pago telefónico con tarjeta
- Pago Fácil
- Rapipago
- Mercado Pago
- Provincia NET Pagos

También puede hacerlo de manera fácil y práctica desde nuestra **Oficina Virtual.**

Para adherirse debe ingresar a:

<https://oficinavirtual.coteflan.com.ar/oficinavirtual>

Luego debe crear la cuenta con los datos solicitados. Y por último se dirige al link Mi Deuda donde encontrará las facturas que debe abonar.

Para abonarlas puede hacerlo mediante **RIPSA** o **Mercado Pago**.

Sres. abonados

*Informamos que la **GUÍA TELEFÓNICA ON-LINE** se encuentra disponible en nuestra Web www.coteflan.com.ar.*

Ante cualquier duda o inconveniente, acercarse a la oficina comercial.

La Campanilla

Cooperativa Telefónica de V. Flandria

Publicidades / Clasificados

PUBLICÁ EN LA CAMPANILLA

Para que tu **Clasificado** o **Publicidad** sea publicado en tiempo y forma envíanos la información hasta el último día del mes anterior al que se desea publicar

*Llamá al 494-200 o dirígite a las oficinas de COTEFLAN
Tropero Moreira 586*



COTEFLAN

Información

Avisos y servicios de COTEFLAN

Nuevos Horarios *de atención al público*

Administración y Oficina Comercial:

días hábiles de **8 a 15 hs.**

Tropero Moreira 586. Tels.: 494200 / 15-333768



COTEFLAN

Todo lo que necesitás,
en un solo QR

Consulte online



**LA GUIA
TELEFONICA**

*ingresando a
nuestro sitio web*

coteflan.com.ar/guia.php

SERVICIO DE FACTURA ONLINE

MUY FÁCIL, PRÁCTICO y además colaborarás con el Medio Ambiente reduciendo el gasto de papel

**Cómo hago para
ADHERIRME ?**

Ingresá a nuestra web de la Oficina Virtual

<https://oficinavirtual.coteflan.com.ar/oficinavirtual>

- 1 Crear Cuenta
- 2 Ingrese los datos solicitados



ORGANIZACIÓN
RUBÉN FEIJOO
SEGUROS

REPRESENTANTE OFICIAL EN LA ZONA DEL GRUPO GALENO



EFFECTIVO SI

SUMATE
AL GRAN

LANZAMIENTO



Automóviles
y Pick-ups





Multicobertura
de vivienda



Accidentes
personales

Luján: Avda. España 826
Pueblo Nuevo: Tropero Moreira 10.

+54.9+2323.589231
ventas@segurosenujan.com.ar
www.segurosenujan.com.ar

SEGUINOS:  

TEJEDURIA PAMPA

BLANQUERIA Y TAPICERIA
SABANAS – ACOLCHADOS – ALMOHADAS –
TOALLAS
LINEAS PIÑATA – FUTBOL ORIGINAL
DANUBIO – ALCOYANA – REGATTA – SANTISTA
CORTINAS AMBIENTE
BLACK OUT – TODO PARA EL BAÑO

VENTAS POR MAYOR Y MENOR
GRAL PEÑALOZA 844 PUEBLO NUEVO
02323-494337
FACEBOOK: TEJEDURIA PAMPA

¿NECESITAS ASESORÍA
CONTABLE?

¡SOLICITÁ TU PRESUPUESTO!

SERVICIOS

ASESORAMIENTO CONTABLE
ASESORAMIENTO FISCAL
ASESORAMIENTO SOCIETARIO
AUDITORÍAS INTERNAS
ASESORAMIENTO LABORAL
Y MÁS...

CONTACTANOS



estudiocontable.diamante



11-24786070



federico.diamante@yahoo.com.ar

Forrajes Jarito

- * Alimentos balanceados
- * Garrafas, leña, carbón
- * Alimentos y accesorios para mascotas
- * Artículos de limpieza y jardinería
- * Semillas, jaulas, fardos, insecticidas, césped
- * Cloro líquido y granulado
- * Artículos para piletas

Tropero Moreira 855 - Pueblo Nuevo
Envíos a domicilio sin cargo



498500



LEGÍTIMA SUCESIONES SERVICIOS JURÍDICOS

ESTUDIO ESPECIALIZADO EN SUCESIONES

Somos un estudio dedicado **exclusivamente** a las sucesiones.

Contamos con **amplia experiencia** en derecho sucesorio para resolver cada caso en particular. Brindamos **asesoramiento personalizado**, conforme a las necesidades de cada cliente.

Nos encargamos de llevar adelante el **inicio, seguimiento y conclusión** de la sucesión.

Dra. Carlina Cebolla

T147 F255 CPACF

Dra. Floriana Ronco

T55 F396 CALP

La Cecilia Km 72,

Lujan

WhatsApp **1156463626**

estudio@sucesioneslalegitima.ar

www.sucesioneslalegitima.ar

www.instagram.com/legitima_sucesiones



TU VIVIENDA JOVEN

Con Viviendas Jóvenes, construimos tu hogar

LLAVE EN MANO con:

- Diseño moderno, versátil y adaptable a todos los gustos
- Construcción rápida: ¡la mitad del tiempo de una obra tradicional!
- Costo reducido: ¡ahorrás hasta un 50%!



Usamos materiales de
calidad superior:

- ◆ Bloques de hormigón en
varios colores
- Pisos de hormigón llaneado
de gran durabilidad
- ◆ Techos de madera a la vista
con chapa color
- ◆ Aberturas de aluminio de
alta prestación

Ideal para quienes
buscan calidad, estilo y
eficiencia.

¡Es el momento de
construir tu futuro con
estilo y rapidez!

CONSULTÁ AHORA

Contactanos hoy y hacé
realidad tu casa soñada

2323 -449665



**CONSTRUCCIONES
SUSTENTABLES**



ELECTRICIDAD | ALBAÑILERIA | HERRERIA | PLOMERIA | GAS |
CARPINTERIA | PINTURA | PISCINA | AGUA | PERFORACIONES |
CLOACAS | AUTOMATIZACION DE PORTONES | AIRE
ACONDICIONADO | CAMARAS DE SEGURIDAD

PROYECTOS - INDUSTRIAS - COMERCIOS - HOGAR - RURAL



11-58334240 / 2323-633430

M[®] *Matilde Maria Teruel*

Estudio Impositivo Contable

Tus números, en buenas manos

Asesoramos Sociedades, Responsables Inscriptos
y Monotributistas

Horario: 8 a 16 hs

👍 Contactanos y conocé los servicios que mejor se
adecúen a tus necesidades.

☎ (02323) 498 755

📞 +54 (11) 5177 8572

✉ matildemariateruel@gmail.com

📍 Tropero Moreira 1531, Jáuregui

Enseñanza del idioma Inglés



- Cursos a niños, jóvenes y adultos.
- Clases grupales.
- Clases individuales.
- Salidas educativas.

COMUNICARSE AL: 2323 331252

Dirección: 8 de Diciembre 1133
Pueblo Nuevo

Aldana Bojanich – Traductora Pública de Inglés



SERVICIO INTEGRAL EN SISTEMAS



**REPARACIÓN Y ACTUALIZACIÓN
CPU- MONITORES- IMPRESORAS - GPS
MANTENIMIENTO PREVENTIVO
ANTIVIRUS
RECUPERACIÓN DE DATOS
ABSOLUTA RESERVA
SERVICIO TÉCNICO ESPECIALIZADO**

RETIRO
Y ENTREGA A DOMICILIO
ATENCIÓN A PARTICULARES,
COMERCIOS Y EMPRESAS

LUJÁN- OLIVERA- CORTINEZ- JAÚREGUI-
PUEBLO NUEVO- LORETO - CARLOS KEEN- OPEN DOOR

Consultas: sisteculujan@gmail.com | Cel: 02323—15—606379

GESTORÍA DEL AUTOMOTOR

Alejandra L. Scarzo

Mandataria Registral
Matrícula del RNPA N° 036708/10

*Transferencias
Prendas
Denuncia de Venta
Altas y Bajas impositivas
Contratos de Leasing
Trámites varios*

Tel. 02323-497964 / 15610633
E-mail: alescarzo@yahoo.com.ar
Libertad 80 - Jáuregui



**LAVADERO DE ROPA
VERO**

Retirada y entrega a domicilio sin cargo

**TEL. 2323 15 545209
494832**



DON HIERRO

HIERROS - CHAPAS - PERFILES

**Servicio Integral de Herrería
Techos - Zinguería**

**EL PRECIO
MAS
BAJO!!!**

Sanitarios - Grifería
Termofusión
Presupuestos Sin Cargo

**TROPERO MOREIRA 1345
PUEBLO NUEVO
TEL: 02323-498507
CEL: 011-15-5694 4836**

Clasificados

Salud

DRA. NOELIA I. HRASTE

M.P. 57535 - M.N. 123114
PEDIATRÍA - ADOLESCENCIA
Obras Sociales.
Tel. 15-646478, De la Virgen 666.

LIC. MAILÍN CUEVAS

M.P. 112574
LICENCIADA EN PSICOPEDAGOGÍA
Consultas y turnos: 2323-15-625762
Tropero Moreira 580.

Enseñanza

CLASES DE INGLÉS

Apoyo - Cursos
Cel. 15-680559, Jáuregui. Prof. Paula.

CLASES PARTICULARES Y APOYO DE INGLÉS

NIVEL BÁSICO, INICIAL Y MEDIO.
Cel. o Whats. 2323-15-526147.
Magdalena Casset.

Profesiones

ARQUITECTA CLARISA SALVO

Proyecto, dirección, construcción,
remodelación de obras. Planos
municipales.
Cel. 2323-449665.

Varios

VIVIENDAS LLAVE EN MANO!

Construcción tradicional. Diseños
exclusivos para cada propietario.
Consultanos!
Cel. 2323-449665.

HÉCTOR CORIA - PLOMERÍA / GAS

Instalación, reparación de artefactos de
gas y bombeadores.
Tel. 498490.

Miguel Martínez EXCAVACIONES

Pozos ciegos, calce, losa y bóveda.
Conexiones. Pozos - Piletas - Cimientos -
Bases - Zanjeos en gral. Limpieza de lotes
- Sacada de árboles - Poda.
Martín Fierro 1350, B° Beláustegui.
Cel. 02323-15-558235 / Tel. 577029.

ALEJANDRO

- Reparación y colocación de: cocinas,
calefactores, termotanques, bombas de
agua, etc.
- Plomería en general.
- Reparación de accesorios en baños,
lavaderos, cocinas, etc.
Tel. 02323-15-612061 (Enviar mensajes).

Ventas

VENDO FONDO DE COMERCIO

ALQUILER DE
DISFRACES COMPLETO
Buena clientela.
Tel. 15-520729, Cecilia.

¡Excelente oportunidad! Vendo lote 10 x 50 mts., Calle San Martín 325, 260 m² cubiertos.
Tel. 494669.

Alquileres

Departamento en Pueblo Nuevo, calle Estrada. Cel: 011-15-7360-7526, solo WhatsApp.

Compras

Compro muebles usados.
Aberturas, rejas, broncerías, juegos de jardín -hierro y cemento-, radios viejas, cubiertos, vajillas, iluminación, juguetes viejos usados, relojes viejos, bicicletas viejas.
Mandar fotos por Whatsapp al 2323-15-677228.
Mario. Absoluta privacidad.

Personal ofrecido

Dicto clases de apoyo de Inglés.
Mariano Moreno 241, Jáuregui.
Tel. 497639 ó 011-15-65205639. Carla.

Cuidado de pacientes internados y personas mayores a domicilio.
Tel. 2323-15-658349. Mónica Benítez.

Reparaciones domiciliarias. Albañilería, gas, electricidad, plomería, pintura. Jorge.
Tel. 494572 / Cel. 011-15-38082742.

Enfermera Ana Céspedes. M.P. 37632. Tel. 498621 ó 15-586246. Tropero Moreira 931.

Señorita se ofrece para cuidado de niños por la mañana.
Llamar al 15-538638 / 498186.

Techista. Colocación de membranas, impermeabilización de techos, arreglos en gral. Tel. 498303.

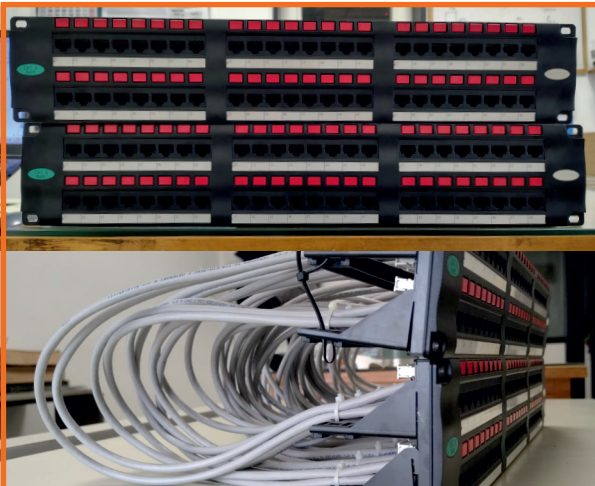

COTEFLAN VENDE
**PATCH PANEL RJ45
CAT6 48 PUERTOS
EN ESPEJO**

MARCA FURUKAWA
4 UNIDADES DE RACK

Para más información
info@coteflan.com.ar
02323-15-333768

A close-up photograph of a person's hands typing on a laptop keyboard. The person is wearing a blue and white checkered shirt. The background is blurred, showing a desk with a pen and some papers. The text is overlaid on the image.

¿CÓMO PAGAR A TRAVÉS DE LA OFICINA VIRTUAL?

Solicítanos el instructivo



400 MEGAS FTTH

100 y 200 MEGAS FTTH

Planes con llamadas
locales bonificadas

LLAME AL
494-200

 **15-333768**

**CONSULTÁ POR
DISPONIBILIDAD
EN TU ZONA**

**ADHERÍ TUS
FACTURAS
DE COTEFLAN CON
TARJETA DE CRÉDITO**

VISA

 **CABAL**

S.R.

Instalaciones de
AIRE
ACONDICIONADO

Tel: 02323 15 589789

**Consultas
sobre
Internet**

De 8 a 22 hs.

02323-15-
333520



 **COTEFLAN**

OFICINA VIRTUAL



ACCEDÉ DESDE NUESTRA WEB

- *Chequeá el estado de tu cuenta.*
- *Descargá facturas.*
- *Consultar el registro de llamadas.*

Podés registrarte con tu dirección de correo electrónico. Además participás todos los meses por la bonificación de tu servicio.

 www.coteflan.com.ar